Памятки для детей и их родителей

Памятка для детей и их родителей :«О правилах поведения детей в опасных для жизни и здоровья ситуациях. Действия родителей при получении информации о совершении в отношении детей противоправного деяния»

Памятка по безопасному использованию сети Интернет для родителей

Основные правила пожарной безопасности для детей

Основные правила предотвращения детского травматизма

Памятка по профилактике выпадения детей из окон и балконов

Памятка по безопасному использованию газа в быту

Мое безопасное лето

Опасные факторы зимы

Памятки безопасного поведения на воде:

© 2024 Следственное управление Следственного комитета Российской Федерации по Чувашской Республике

ПРАВИЛА ПОВЕДЕНИЯ ДЛЯ ДЕТЕЙ НА ВОДЕ

Вода является важнейшим веществом на Земле, она занимает 71% ее поверхности. Вода – добрый друг и помощник человека. Но на воде нужно быть осторожным, соблюдать дисциплину и правила поведения.

Для купания детей выбирается место, где чистая вода; ровное песчаное или гравийное дно (без свай, коряг,острых камней, стекла, водорослей и ила); небольшая глубина (до 2 м); нет сильного течения (до 0,5 м/с).

Лучше всего купаться на специально оборудованных пляжах, в бассейнах, купальнях. Предварительно нужно ознакомиться справилами внутреннего распорядка мест для купания.

Купание детей проводится под контролем взрослых.

Начинать купаться рекомендуется в солнечную безветренную погоду при температуре воды 17 – 19°С, воздуха
20 – 25°С.

Перед заплывом необходимо предварительно обтереть тело водой.

В холодную воду заходить нужно медленно, особенно если это первое купание в сезоне.

Пользоваться надувным матрасом (кругом) надо с особой осторожностью: матрас может неожиданно сдуться или уплыть по течению далеко от берега.

В воде следует находиться 10 – 15 минут.

Нельзя устраивать в воде игры, связанные с захватами, шуточными утоплениями.

При грозе необходимо немедленно выходить из воды, потому что она притягивает электрический разряд.

© 2024 Следственное управление Следственного комитета Российской Федерации по Чувашской Республике

© 2024 Следственное управление Следственного комитета Российской Федерации по Чувашской Республике

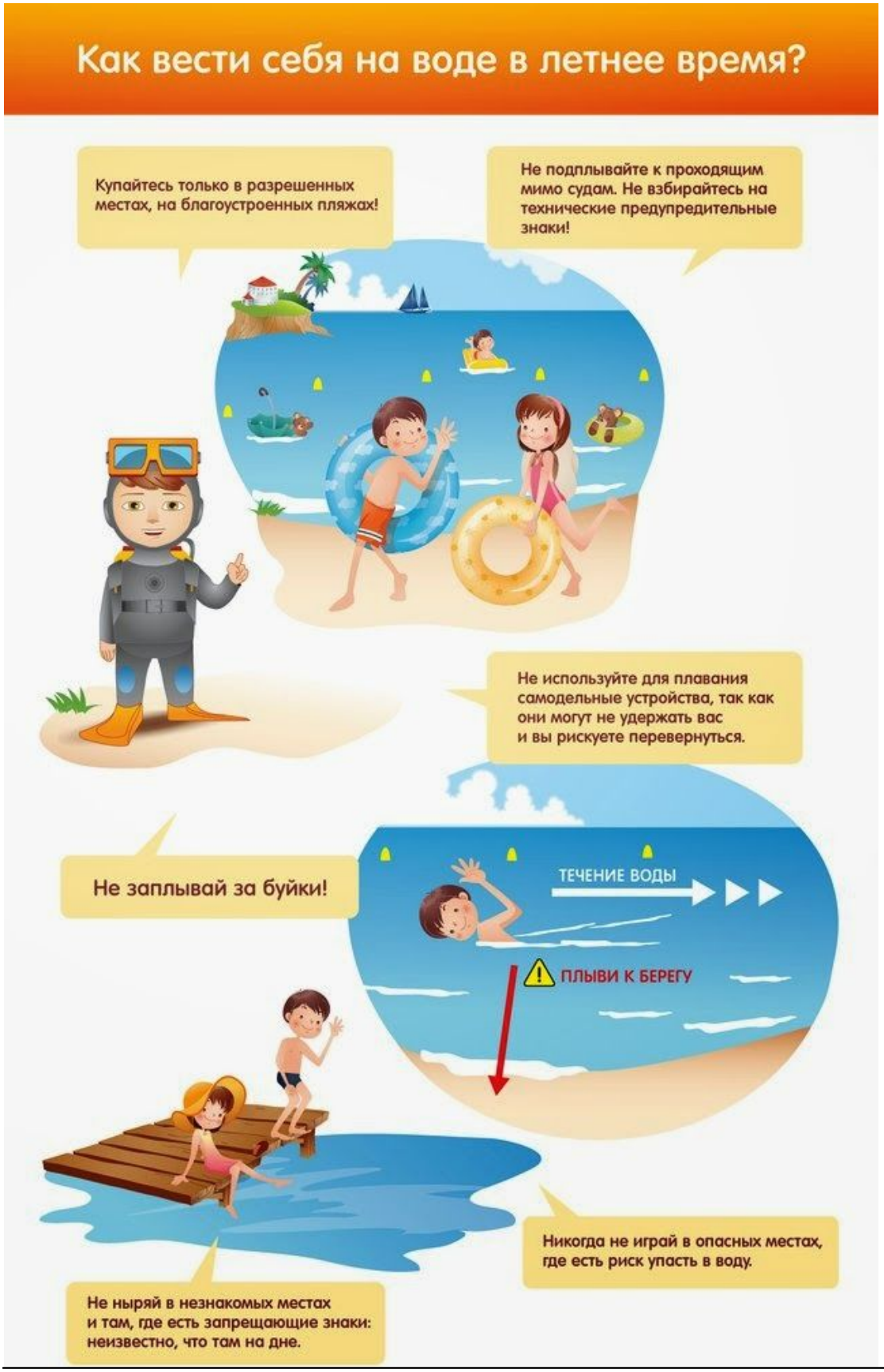

© 2024 Следственное управление Следственного комитета Российской Федерации по Чувашской Республике

13 Августа 2013

Адрес страницы: https://chuvashia.sledcom.ru/folder/875837

© 2024 Следственное управление Следственного комитета Российской Федерации по Чувашской Республике