Чебоксарец, наехавший на автомобиле на сотрудника полиции, осужден к реальному лишению свободы

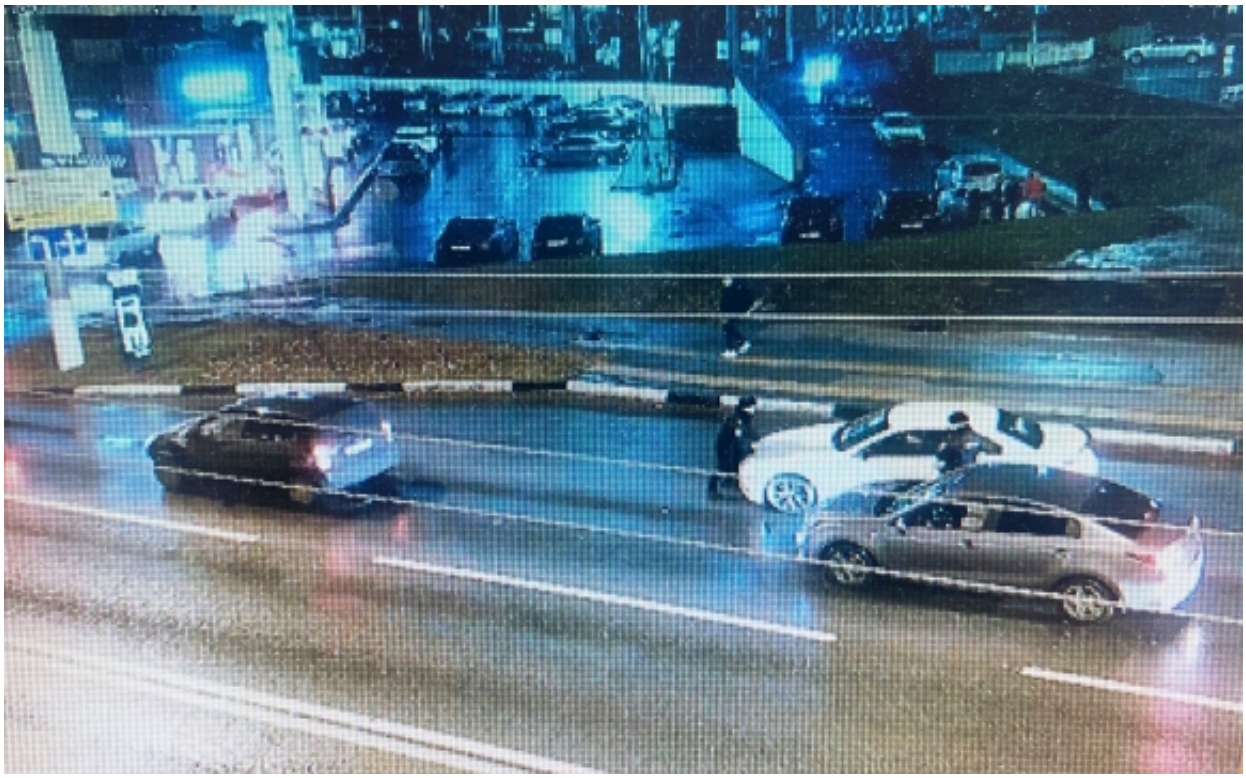

Доказательства, собранные следственными органами Следственного комитета Российской Федерации по Чувашской Республике, признаны судом достаточными для вынесения обвинительного приговора 24-летнему жителю города Чебоксары. Он признан виновным в совершении преступления, предусмотренного ч. 1 ст. 318 УК РФ (применение насилия в отношении представителя власти).

Следствием и судом установлено, что вечером 21 октября 2021 года в органы внутренних дел поступила информация о том, что группа молодых людей, находясь в автомобиле BMW на остановке общественного транспорта «Филармония» в городе Чебоксары, нарушает общественный порядок. Прибывшие по данному сообщению полицейские потребовали прекратить противоправные действия. Тогда злоумышленник сел за руль указанного автомобиля, намереваясь скрыться с места происшествия, однако один из полицейских встал перед автомобилем и перекрыл ему путь. Тем не менее водитель все равно начал движение и, не намереваясь останавливаться, совершил наезд на полицейского. Тот в силу создавшейся

© 2024 Следственное управление Следственного комитета Российской Федерации по Чувашской Республике

опасности для его жизни и здоровья был вынужден отойти в сторону, а правонарушитель скрылся с места происшествия.

Благодаря оперативному взаимодействию сотрудников СУ СКР по Чувашии с сотрудниками МВД по Чувашской Республике злоумышленник был задержан. По ходатайству следователя судом в отношении него избрана мера пресечения в виде заключения под стражу.

Его причастность к инкриминированному деянию доказана совокупностью собранных по делу доказательств, в том числе показаниями потерпевшего, свидетелей, заключениям проведенной психиатрической судебной экспертизы, а также другими материалами дела. В ходе судебного разбирательства осужденный признал вину в совершенном преступлении.

Приговором суда ему назначено наказание в виде 1 года лишения свободы с отбыванием наказания в колонии-поселении.

Приговор суда еще не вступил в законную силу.

Следует отметить, что чебоксарец ранее уже привлекался к уголовной ответственности и в августе 2021 года был осужден Калининским районным судом города Чебоксары по ч. 3 ст. 354.1 УК РФ за осквернение Монумента памяти воинов, погибших в Великой Отечественной войне 1941-1945 годов. Приговором суда ему было назначено наказание в виде штрафа в размере 150 тысяч рублей. Однако, должных выводов он для себя не сделал и вновь совершил умышленные административное правонарушение и преступление.

03 Февраля 2022

Адрес страницы: https://chuvashia.sledcom.ru/news/item/1653384

© 2024 Следственное управление Следственного комитета Российской Федерации по Чувашской Республике