Сотрудники следственных органов СУ СКР по Чувашии и члены ветеранской организации в преддверии новогодних и рождественских праздников поздравляют воспитанников подшефных детских социальных учреждений и провели среди них конкурс детского рисунка «Зимняя сказка»

В преддверии Нового 2018 года и Рождества - сотрудники следственных органов СУ СКР по Чувашии совместно с Чувашской региональной общественной организацией «Союз ветеранов органов следствия» провели среди воспитанников подшефных детских специализированных учреждений конкурс детского рисунка на тему «Зимняя сказка», а также по доброй традиции посещают и поздравляют их и коллектив работников указанных организаций с наступающими праздниками.

Конкурс детского рисунка был проведен в целях дальнейшего развития творческого

© 2024 Следственное управление Следственного комитета Российской Федерации по Чувашской Республике

потенциала детей. Их работы настолько впечатлили сотрудников СУ СКР по Чувашской Республики и членов ветеранской организации следствия, что было решено наградить сладкими подарками всем участникам конкурса. Они были вручены авторам работ на предновогодних мероприятиях, проводимых в подшефных учреждениях.

В рамках этих встреч сотрудники следственных отделов тепло пообщались с детьми, а с коллективами педагогов этих учреждений обсуждены перспективные планы дальнейшего сотрудничества. Руководители социальных учреждений от имени воспитанников и своих сотрудников поблагодарили гостей за поздравления и проявленное внимание.

Коллектив следственного управления и Чувашской региональной общественной организацией «Союз ветеранов органов следствия» еще раз поздравляет воспитанников и всех работников подшефных учреждений с наступающими Новым 2018 годом, Рождеством и желает счастья и крепкого здоровья, новых ярких событий, претворения в жизнь всех добрых замыслов и начинания!

Отметим, что сотрудники СУ СКР по Чувашии организовали шефство над семью социальными учреждениями для детей и подростков, попавших в трудную жизненную ситуацию. Следователи стараются регулярно организовывать праздники для своих подшефных, с которыми их связывают тёплые дружеские отношения.

Читайте новости СУ СКР по Чувашии в нашем официальном ***Твиттере*** @SuChuvashia*, а также в официальных группах* «**ВКонтакте**» *(*https://vk.com/chuvashiasledcom*)*
и «**Facebook**» *(*https://www.facebook.com/chuvashiasledcom/*)*

*Аккаунт СУ СКР по Чувашии в сети «****Инстаграм****»*
- https://www.instagram.com/chuvashiasledcom/

Подписывайтесь на официальный канал СУ СКР по Чувашии в Youtube *и смотрите* видео о деятельности ведомства

Радиоверсию новостей от СУ СКР по Чувашии*, а также интервью с экспертами по актуальной правовой тематике слушайте по пятницам в 16:20 и понедельникам в 14:20 на волнах «Национального радио Чувашии» (105.0 FM, 72,41 УКВ)*
в информационно-аналитической программе «Экстренный час с Олегом Дмитриевым»
(официальная группа «ВКонтакте»: https://vk.com/radiochas*)*

© 2024 Следственное управление Следственного комитета Российской Федерации по Чувашской Республике

Изображения

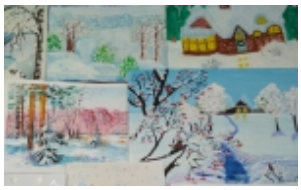

28 Декабря 2017

Адрес страницы: https://chuvashia.sledcom.ru/service/Professiya_sledovatel/item/1193289

© 2024 Следственное управление Следственного комитета Российской Федерации по Чувашской Республике